ING

Günlük Bülten

Yatırım

06 Kasım 2026

BORSA İSTANBUL

BIST-100 endeksi haftanın dördüncü işlem gününü yüzde 1,26 değer kaybıyla 11.333 puandan tamamladı. BIST-100 endeksinde toplam işlem hacmi yaklaşık 145,9 milyar TL oldu. Sektör endeksleri arasında dün, en fazla değer kazanan sektör madencilik olurken, en çok değer kaybeden sektör ise teknoloji oldu. Bankacılık endeksi yüzde 1,75 ve Holding endeksi yüzde 0,48 değer kazanımıyla günü tamamladı.

PİYASA GÜNDEMİ

Türkiye Cumhuriyet Merkez Bankası (TCMB) tarafından yayımlanan Menkul Kıymet İstatistikleri raporuna göre Yurt dışı yerleşikler 30 Ekim sona eren işlem haftasında hisse senetlerinde 66,3 milyon dolar ve DİBS'te (Kesin Alım) 750,4 milyon dolar satıcılı konumda yer aldılar.

İngiltere Merkez Bankası (BoE), planlı takvime göre gerçekleştirdiği toplantısı ardından yayımlanan karar metnine göre banka piyasa beklentilerine paralel politika faiz oranında 25 baz puan faiz artırımına giderken, politika faiz oranını yüzde 4 düzeyine yükseltti. Yayımlanan karar metninde, son aylarda ekonomik faaliyetlere ilişkin verilerin genel olarak beklentilerin üzerinde gerçekleşmesinin de para politikasının bir miktar daha sıkılaştırılması gerektiği yönündeki görüşü desteklediği belirtilirken, faizin bundan sonraki seyrinin enflasyonist baskıların ne ölçüde güçleneceğine ilişkin beklentilerin nasıl şekilleneceğine bağlı olacağı vurgulandı.

Uluslararası kredi derecelendirme kuruluşu Fitch Ratings'ten yapılan açıklamada, ABD'deki yapay zeka veri merkezi projelerinin eyalet düzeyinde gündeme gelebilecek düzenleyici değişiklikler ve elektrik tedarikindeki gecikmeler nedeniyle giderek artan zorluklarla karşı karşıya kaldığı belirtildi.

Avrupa borsaları haftanın dördüncü işlem gününü karmaşık bir seyir ile tamamladı. ABD borsaları günü düşüş ile tamamladı.

Bugün, global piyasalarda Euro Bölgesi'nde açıklanacak olan perakende satışlar ile ABD'de tarım dışı istihdam değişimi ve Michigan tüketici güven endeksi verileri yakından takip edilecek. Gün içerisinde, ABD-İran arasında, Orta Doğu'da ve Hürmüz Boğazı'nda yaşanan jeopolitik riskler ile bu risklere yönelik gelişmeler ve açıklamalar yakından takip edilecek.

DÖVİZ PİYASASI

	Son	Gün %	Haf.%	Ay %
USDTRY	50,0478	0,06	0,31	1,85
EURTRY	56,2708	0,10	0,88	2,03
GBPTRY	67,4631	0,04	1,07	3,72
EURUSD	1,1219	-0,10	0,35	-0,04
GBPUSD	1,3451	-0,17	0,54	1,72

DÖVİZ SEPETLERİ

	Son	Gün %	Haf. %	Ay %
Döviz Sepeti	53,1424	0,32	0,92	1,96
Dolar Endeksi (DXY)	101,5470	-0,02	-0,31	-0,61

TAHVİL PİYASASI

Tahvil Faizleri	Son	Ö.Gün	Ö.Haf.	Ö.Ay
TL Referans Faiz	35,8%	35,9%	35,8%	36,9%
Türkiye 2 Yıllık	39,7%	39,9%	39,7%	40,0%
Türkiye 10 Yıllık	32,4%	32,3%	34,9%	31,6%
Almanya 10 Yıllık	3,2%	3,3%	3,3%	3,5%
ABD 2 Yıllık	4,5%	4,6%	4,6%	4,8%
ABD 10 Yıllık	4,8%	4,9%	4,9%	5,2%
ABD10y 2y Farkı	38,0bp	31,0bp	33,0bp	47,0bp

EMTİA PİYASASI

Emtia	Son	Gün %	Haf. %	Ay %
Altın Ons	4.099,5	0,87	1,94	-0,99
Gümüş Ons	52,0	-0,44	-0,22	-14,83
Brent	97,3	2,97	-12,37	-2,15
Gram Altın	6.596,2	1,02	2,27	0,83

BORSA İSTANBUL ENDEKSLERİ

Performans	Kapanış	İşlem Hacmi	Gün %	Haf. %	Ay %	Yb %
BİST-100	11.333	145.237.793.190	-1,3	1,5	-8,9	0,6
BİST-30	14.101	127.074.211.732	-1,6	1,0	-8,8	15,4
BİST Sanayi	13.469	53.181.089.976	-1,8	-1,0	-16,1	-3,9
BİST Banka	16.085	34.803.812.998	1,8	6,8	0,0	-2,7
BİST Tüm	13.115	173.324.665.971	-0,8	1,8	-11,7	-7,6

Son ve Önceki Dönem	Son	Ö. Haf	Ö. Ay	Yılbaşı	Ö. Yıl
Yab.Takas Oranları (%)	38,76	37,54	36,96	36,28	36,31

BİST 100 ENDEKSİ

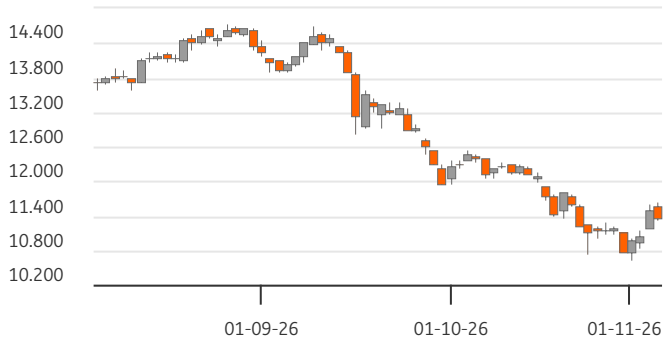

BİST-100 EN ÇOK DÜŞENLER

	Değ.%	Kapanış	Hacim
KRDMD	-10,00	36,72	4.183,1
ASTOR	-9,90	149,30	5.439,3
ASELS	-7,00	329,00	17.542,7
RYSAS	-5,99	26,68	271,3
ENTRA	-5,34	4,61	111,4

BİST-100 PARA GİRİŞİ

	Hacim	Kapanış	Değ.%
THYAO	18.019	297,00	1,97
GARAN	4.432	142,00	3,27
TRALT	3.490	37,84	2,99
TAVHL	2.284	291,00	4,39
PGSUS	2.041	139,90	3,94

BİST-100 EN ÇOK YÜKSELENLER

	Değ. %	Kapanış	Hacim
BTCIM	9,25	1,89	510,3
BINHO	6,59	3,88	111,3
CVKMD	6,38	13,51	537,6
MPARK	6,25	429,25	523,3
ZOREN	5,97	1,42	173,6

BİST-100 HACMİ EN YÜKSEKLER

	Hacim	Kapanış	Değ.%
THYAO	18.019	297,00	1,97
ASELS	17.543	329,00	-7,00
YKBNK	11.394	36,52	1,78
AKBNK	9.613	67,20	1,51
TUPRS	8.808	331,75	-3,35

BİST-100	2024/12	2025/12	2026/09	3 Yıl Ort	Cari
F/K Oranı	12,79	17,40	14,93	15,0%	13,48
PD/DD Oranı	1,13	1,13	1,69	1,3%	1,54
Net Kar Marjı	17,5%	22,3%	13,8%	17,9%	13,8
Aktif Karlılığı	4,6%	4,1%	4,8%	4,5%	4,8
Özsermaye Karlılığı	12,8%	11,9%	12,3%	12,3%	12,3

Endeks ve Döviz Sözleşmeleri	Gün %	Açık Pozis. (AP)	AP Değ.
F_XU0301226	-1,93	446.504	13.883
F_XAUUSD1226	1,83	84.738	-3.009
F_USDTRY1126	-0,05	3.623.160	487.822
F_EURUSD1126	-0,29	15.511	-1.432
F_EURTRY1126	-0,43	9.984	-298

Ülke	Endeks	Kapanış	Gün %	Haf.%	Ay %
ABD	S&P 500	7.354	-4,4%	-4,7%	-5,4%
	DOW 30	51.523	-3,4%	-1,6%	0,5%
	NASDAQ	24.315	-5,5%	-7,1%	-11,5%
Fransa	CAC40	8.205	0,3%	3,0%	4,7%
Almanya	DAX	26.325	-0,4%	1,1%	4,2%
İngiltere	FTSE	10.783	-0,4%	0,6%	2,7%
Japonya	NIKKEI 225	61.078	-1,8%	-5,5%	-12,7%

ING Yatırım Menkul Değerler A.Ş. Tüm hakları saklıdır ©

sen hayatını yaşa

ING

Günlük Bülten

Yatırım

06 Kasım 2026

BİST ENDEKSLERİ DESTEK DİRENÇ - HAREKETLİ ORTALAMA - PERFORMANS TABLOSU

Endeks	Kapanış	Destekler		Pivot	Dirençler		Hareketli Ortalamalar			Performans			
		Destek 2	Destek 1		Direnç 1	Direnç 2	5 HO	20 HO	50 HO	Gün. %	Haf. %	Aylık %	Yıllık %
XU100	11.333,27	11.120,24	11.226,75	11.421,88	11.528,39	11.723,52	11.111,24	11.547,90	12.691,38	-1,3%	1,5%	-8,9%	3,3%
XU050	10.596,83	10.390,90	10.493,87	10.682,22	10.785,19	10.973,54	10.409,44	10.805,93	11.737,39	-1,5%	1,2%	-8,9%	11,9%
XU030	14.101,00	13.810,01	13.955,50	14.220,83	14.366,32	14.631,65	13.860,54	14.373,13	15.465,65	-1,6%	1,0%	-8,8%	18,7%
XUSIN	13.469,42	13.223,65	13.346,54	13.569,25	13.692,14	13.914,85	13.290,04	14.345,49	16.695,37	-1,8%	-1,0%	-16,1%	-6,4%
XUMAL	13.361,80	13.150,23	13.256,02	13.370,84	13.476,63	13.591,45	12.868,11	13.515,33	15.985,61	1,1%	4,6%	-10,0%	-15,2%
XBANK	16.085,48	15.660,50	15.872,99	16.060,25	16.272,74	16.460,00	15.352,61	15.635,45	16.089,39	1,8%	6,8%	0,0%	6,5%

BİST 30 HİSSELERİ DESTEK DİRENÇ - HAREKETLİ ORTALAMA - PERFORMANS TABLOSU

Hisse	Kapanış	Destekler		Pivot	Dirençler		Hareketli Ortalamalar			Performans			
		Destek 2	Destek 1		Direnç 1	Direnç 2	5 HO	20 HO	50 HO	Gün. %	Haf. %	Aylık %	Yıllık %
AEFES	16,77	16,18	16,48	16,70	17,00	17,22	16,35	17,09	17,90	0,5%	5,5%	-7,2%	15,4%
AKBNK	67,20	64,97	66,08	67,02	68,13	69,07	63,97	65,89	68,95	1,5%	6,7%	-2,5%	13,3%
ASELS	329,00	306,67	317,83	338,67	349,83	370,67	342,90	343,38	363,59	-7,0%	-8,2%	-11,4%	69,7%
ASTOR	149,30	136,57	142,93	155,67	162,03	174,77	156,48	169,45	225,61	-9,9%	-15,4%	-23,7%	51,0%
BIMAS	369,25	362,58	365,92	372,33	375,67	382,08	360,95	379,65	402,11	-0,9%	1,2%	-10,7%	42,3%
EKGYO	17,45	16,88	17,16	17,62	17,90	18,36	16,89	18,16	19,11	-0,2%	2,2%	-12,4%	-10,7%
ENKAI	81,10	80,10	80,60	81,30	81,80	82,50	79,85	78,40	83,22	-0,2%	3,4%	-4,4%	10,7%
EREGL	30,80	29,29	30,05	31,11	31,87	32,93	30,64	34,12	36,25	-3,3%	-1,3%	-18,2%	15,4%
FROTO	67,85	65,88	66,87	68,53	69,52	71,18	66,97	69,15	74,16	-1,2%	-2,0%	-9,0%	-24,7%
GARAN	142,00	135,67	138,83	141,07	144,23	146,47	132,56	130,76	130,84	3,3%	12,1%	8,9%	9,4%
GUBRF	289,75	281,25	285,50	289,75	294,00	298,25	274,30	334,60	404,12	2,2%	4,2%	-29,6%	-2,5%
ISCTR	13,05	12,70	12,87	13,03	13,20	13,36	12,44	12,62	12,92	1,4%	7,7%	1,4%	3,9%
KCHOL	202,30	197,37	199,83	202,77	205,23	208,17	197,86	203,13	211,11	-0,3%	1,3%	-5,9%	22,7%
KRDMD	36,72	34,45	35,59	37,85	38,99	41,25	37,99	40,35	43,18	-10,0%	-2,2%	-18,4%	32,6%
MGROS	452,50	444,00	448,25	453,25	457,50	462,50	436,70	455,69	498,39	-0,3%	5,9%	-12,6%	-0,6%
PETKM	16,88	16,10	16,49	17,22	17,61	18,34	16,88	18,74	20,26	-5,0%	-3,5%	-16,0%	-4,1%
PGSUS	139,90	134,03	136,97	139,63	142,57	145,23	127,78	128,48	140,05	3,9%	15,1%	-2,1%	-34,2%
SAHOL	85,10	81,70	83,40	85,65	87,35	89,60	83,57	85,48	88,65	-1,3%	2,2%	-4,2%	7,8%
SASA	1,63	1,55	1,59	1,65	1,69	1,75	1,54	1,67	2,05	-1,2%	9,4%	-16,0%	-45,8%
SISE	35,42	34,66	35,04	35,60	35,98	36,54	34,19	35,51	38,25	-0,5%	4,5%	-7,0%	-2,8%
TAVHL	291,00	275,00	283,00	290,50	298,50	306,00	269,80	270,60	269,92	4,4%	14,3%	6,0%	8,4%
TCELL	91,80	89,97	90,88	92,72	93,63	95,47	92,32	94,75	97,51	-2,3%	0,7%	-8,7%	-4,3%
THYAO	297,00	285,83	291,42	298,08	303,67	310,33	271,29	270,75	284,43	2,0%	17,6%	1,6%	2,4%
TOASO	222,70	216,83	219,77	224,93	227,87	233,03	219,94	236,11	260,81	-1,5%	-3,2%	-15,9%	-1,3%
TRALT	37,84	36,68	37,26	37,96	38,54	39,24	35,06	38,91	44,84	3,0%	5,1%	-12,8%	42,2%
TRMET	109,10	105,83	107,47	109,63	111,27	113,43	101,87	115,04	127,44	1,7%	4,4%	-14,6%	24,9%
TTKOM	49,28	48,37	48,82	49,54	49,99	50,71	47,82	49,44	51,81	0,8%	4,2%	-8,1%	-10,4%
TUPRS	331,75	322,92	327,33	332,42	336,83	341,92	338,75	363,29	381,02	-3,4%	-6,5%	-15,2%	79,9%
VAKBN	31,80	30,91	31,35	31,83	32,27	32,75	30,32	32,00	33,10	1,0%	3,9%	-6,3%	24,9%
YKBNK	36,52	35,41	35,97	36,53	37,09	37,65	35,34	35,64	35,85	1,8%	5,9%	1,7%	7,5%

ING Yatırım Menkul Değerler A.Ş. Tüm hakları saklıdır ©

sen hayatını yaşa

BİST 30 HİSSELERİ TEMEL VERİLER

Hisse	Çarpanlar		Piy.Değ.(Mn USD)		Karlılık				Büyüme			Borç.	YP
	F/K	PD/DD	Cari	Son Bilanço Dönemi	Aktif Karlılık	Özser. Karlılık	FAVÖK Marjı	Net Kar Marjı	Net Satış Çeyrek	FAVÖK Çeyrek	Net Kar Çeyrek	Net Borç /FAVÖK	Net Poz. (Mn USD)
AEFES	10,54	0,69	1.988	2.140	2,3%	8,8%	17,8%	4,9%	-3,9%	-14,2%	-19,2%	1,28	-234
AKBNK	5,43	1,06	6.998	7.123	1,3%	14,5%	-	15,8%	-4,4%	-	-23,7%	-	164
ASELS	33,51	4,48	30.043	31.371	4,6%	8,2%	27,6%	19,3%	6,2%	8,5%	24,9%	0,48	60
ASTOR	14,27	3,40	2.984	5.927	7,5%	11,6%	37,3%	29,2%	-6,7%	6,5%	39,6%	-0,62	52
BIMAS	15,82	2,20	8.873	9.415	3,6%	7,6%	6,1%	3,6%	-2,6%	25,4%	16,0%	0,65	1
EKGYO	-	0,43	1.328	1.688	0,8%	1,9%	21,0%	4,0%	41,8%	13,6%	-33,2%	3,73	-
ENKAI	12,46	1,18	9.744	11.664	3,7%	4,8%	14,7%	30,7%	36,5%	-10,6%	340,3%	-5,33	762
EREGL	23,25	0,64	4.318	5.143	1,9%	3,6%	11,2%	3,1%	9,9%	21,2%	-74,1%	1,48	-111
FROTO	7,71	1,21	4.768	5.277	3,6%	10,1%	5,3%	3,6%	-1,9%	16,5%	77,7%	2,56	-2.399
GARAN	4,82	1,15	11.943	10.553	2,3%	20,4%	-	26,8%	19,9%	-	10,2%	-	875
GUBRF	12,48	2,46	1.938	3.176	6,2%	13,1%	23,1%	10,7%	-42,1%	-39,4%	-55,0%	-0,18	-84
ISCTR	5,11	0,71	6.533	6.236	0,8%	9,2%	-	12,9%	2,4%	-	7,9%	-	-263
KCHOL	14,22	0,65	10.273	10.540	0,3%	2,6%	10,1%	2,2%	14,5%	39,8%	3.435,2%	3,46	-278
KRDMD	7,15	0,36	574	702	4,1%	6,0%	10,9%	1,3%	-3,7%	-14,6%	-95,7%	0,23	-439
MGROS	14,40	0,81	1.641	1.867	1,8%	4,6%	8,3%	2,5%	9,1%	112,6%	-	0,18	3
PETKM	-	0,55	857	980	2,0%	4,9%	0,9%	-2,6%	-16,8%	-91,6%	-	26,91	-773
PGSUS	-	0,62	1.401	1.881	-3,0%	-11,0%	9,2%	-10,5%	39,5%	2.278,9%	-	5,65	-751
SAHOL	7,40	0,40	3.579	3.641	0,4%	4,4%	5,5%	1,4%	-10,2%	-45,3%	-71,5%	2,32	545
SASA	-	0,40	1.714	1.932	-0,3%	-0,7%	14,2%	-7,6%	11,3%	-38,0%	-	9,83	-2.913
SISE	11,42	0,39	2.173	2.298	0,9%	1,9%	5,2%	-0,4%	3,2%	-8,6%	-	9,65	195
TAVHL	12,58	1,10	2.117	1.940	3,6%	11,5%	43,1%	27,8%	22,0%	59,3%	158,3%	2,59	-389
TCELL	9,93	0,65	4.044	5.075	1,6%	3,3%	44,7%	7,7%	-2,2%	-0,9%	5,6%	0,62	-1.368
THYAO	3,49	0,36	8.208	7.991	3,5%	8,0%	17,5%	15,5%	21,0%	205,2%	586,8%	3,84	-6.075
TOASO	6,79	1,53	2.230	2.678	5,0%	15,5%	3,0%	5,4%	-23,8%	9,8%	32,7%	3,96	69
TRALT	23,03	2,28	2.427	3.207	4,8%	5,5%	34,4%	24,3%	-51,9%	-65,6%	-35,3%	-2,28	76
TRMET	19,23	1,41	848	925	1,8%	4,0%	33,9%	11,3%	-48,8%	-62,9%	-9,4%	-2,32	72
TTKOM	6,29	0,60	3.454	3.689	4,0%	9,3%	42,7%	8,9%	12,4%	22,8%	22,0%	0,86	-3.219
TUPRS	9,08	1,40	12.801	9.416	6,5%	11,8%	14,1%	11,9%	39,8%	221,5%	1.055,6%	-0,82	4
VAKBN	4,28	0,88	6.315	6.540	0,8%	13,4%	-	16,7%	28,0%	-	2,4%	-	94
YKBNK	6,05	1,04	6.178	5.879	1,2%	15,0%	-	11,4%	9,0%	-	-0,5%	-	65

TEMETTÜ TAKVİMİ

Kod	Piyasa Değeri (Bin TL)	Net Kar (Bin TL)	Brüt Tem. Tutarı (Bin TL)	Tem. Dağ. Oranı	Hisse Başına Brüt Tutar	Hisse Başına Net Tutar	Tem. Verimi	Tem. Dağıtım Tarihi	Tem. Ödeme Kalan Gün	Tem. Ödeme Bilgisi
LIDER	6.212.250,00	-8.850.920,39	117.647	6,47%	0,14	0,12	1,89%	06.11.2026	1	Taksit : 06.11.2026 - 08.09.2026 - 08.07.2026 - 06.05.2026
KBORU	6.138.000,00	502.917,44	12.491	1,94%	0,02	0,02	0,20%	10.11.2026	5	10.11.2026
ETILR	1.634.386,67	-90.763,71	4.500	39,53%	0,02	0,02	0,28%	13.11.2026	8	13.11.2026
GIPTA	3.228.720,00	-97.319,42	205.000	91,59%	1,55	1,32	6,35%	17.11.2026	12	Taksit : 17.11.2026 - 22.09.2026 - 14.07.2026 - 12.05.2026
DURKN	1.078.550,00	-230.883,07	12.343	9,03%	0,09	0,08	1,14%	18.11.2026	13	18.11.2026
ASELS	1.500.240.000,00	26.470.603,00	1.950.000	6,51%	0,43	0,36	0,13%	24.11.2026	19	24.11.2026
OFSYM	6.294.600,00	239.940,08	123.086	31,90%	0,84	0,72	1,96%	25.11.2026	20	Taksit : 25.11.2026 - 23.09.2026
FROTO	238.092.435,00	19.263.850,00	23.546.061	69,28%	6,71	5,70	9,89%	26.11.2026	21	26.11.2026
DESA	4.022.900,00	204.704,96	135.294	23,31%	0,28	0,23	3,36%	30.11.2026	25	Taksit : 30.11.2026 - 30.10.2026 - 30.09.2026
SUMAS	1.074.331,44	-33.577,47	13.500	89,89%	2,17	1,84	1,26%	07.12.2026	32	07.12.2026

ING Yatırım Menkul Değerler A.Ş. Tüm hakları saklıdır ©

sen hayatını yaşa

ŞİRKETLERDEN HABERLER

SASA	**06.11.2026 07:33 Sasa Polyester Sanayi A.Ş.** 01.01.2026 - 30.09.2026 Dönemine ait Faaliyet Raporu Haberin Devamı
SASA	**06.11.2026 07:33 Sasa Polyester Sanayi A.Ş.** Finansal Rapor Haberin Devamı
MGROS	**05.11.2026 21:45 Migros Ticaret A.Ş.** Kar Payı Avansı Ödemesi Haberin Devamı
MGROS	**05.11.2026 21:31 Migros Ticaret A.Ş.** Faaliyet Raporu - 3Ç 2026 Haberin Devamı
GARAN	**05.11.2026 20:49 Türkiye Garanti Bankası A.Ş.** Günlük Pay Geri Alım İşlemleri Haberin Devamı
TOASO	**05.11.2026 20:37 Tofaş Türk Otomobil Fabrikası A.Ş.** 01.01.2026 - 30.09.2026 dönemine ait 3. Çeyrek Ara Dönem Faaliyet Raporu Haberin Devamı
TOASO	**05.11.2026 20:37 Tofaş Türk Otomobil Fabrikası A.Ş.** 1 Ocak - 30 Eylül 2025 ara hesap dönemine ait özet konsolide finansal tablolar Haberin Devamı
YGGYO	**05.11.2026 20:14 Yeni Gimat Gayrimenkul Yatırım Ortaklığı A.Ş.** 2026 Yılı 3. Çeyrek Faaliyet Raporu Haberin Devamı
YGGYO	**05.11.2026 20:12 Yeni Gimat Gayrimenkul Yatırım Ortaklığı A.Ş.** 2026 Yılı 3. Çeyrek Konsolide Finansal Rapor Haberin Devamı
YGGYO	**05.11.2026 20:11 Yeni Gimat Gayrimenkul Yatırım Ortaklığı A.Ş.** 2026 Yılı 3. Çeyrek Solo Finansal Rapor Haberin Devamı
KLKIM	**05.11.2026 19:36 Kalekim Kimyevi Maddeler Sanayi Ve Ticaret A.Ş.** Ara Dönem Faaliyet Raporu (3Ç-2026) Haberin Devamı
KLKIM	**05.11.2026 19:34 Kalekim Kimyevi Maddeler Sanayi Ve Ticaret A.Ş.** Finansal Rapor Haberin Devamı
AYDEM	**05.11.2026 19:27 Aydem Yenilenebilir Enerji A.Ş.** Ara Dönem Faaliyet Raporu (30 Eylül 2026) Haberin Devamı
AYDEM	**05.11.2026 19:26 Aydem Yenilenebilir Enerji A.Ş.** 30 Eylül 2026 Tarihi İtibarıyla Konsolide Finansal Tablolar (2026-9A) Haberin Devamı
TNZTP	**05.11.2026 19:16 Tapdi Oksijen Özel Sağlık Ve Eğitim Hizmetleri Sanayi Ve Ticaret A.Ş.** Faaliyet Raporu (Konsolide) Haberin Devamı
TNZTP	**05.11.2026 19:16 Tapdi Oksijen Özel Sağlık Ve Eğitim Hizmetleri Sanayi Ve Ticaret A.Ş.** Finansal Rapor Haberin Devamı
ATAKP	**05.11.2026 19:06 Atakey Patates Gıda Sanayi Ve Ticaret A.Ş.** 05.11.2026 tarihli Pay Geri Alım İşlemleri Haberin Devamı
ALBRK	**05.11.2026 19:05 Albaraka Türk Katılım Bankası A.Ş.** Finansal Rapor Haberin Devamı
ALBRK	**05.11.2026 19:04 Albaraka Türk Katılım Bankası A.Ş.** Finansal Rapor Haberin Devamı
VAKKO	**05.11.2026 19:02 Vakko Tekstil Ve Hazır Giyim Sanayi İşletmeleri A.Ş.** 01.01.2026-30.09.2026 Faaliyet Raporu Haberin Devamı

ING Yatırım Menkul Değerler A.Ş. Tüm hakları saklıdır ©

ING Yatırım Menkul Değerler A.Ş.

Unvan : ING Yatırım Menkul Değerler A.Ş.
Adres : Reşit Paşa Mahallesi Eski Büyükdere Cad. No:8 Kat:10 34467 Sarıyer/İstanbul
E-Posta : ingyatirim@ingyatirim.com.tr
Tel : 0850 222 0 600

YASAL UYARI

Bu Bülten; bir veya daha fazla sermaye piyasası aracı veya bunları ihraç eden ortaklıklar ve kuruluşlar ile piyasa eğilimleri hakkında, belirli bir kişiye veya mali durumları, risk ve getiri tercihleri benzer nitelikteki bir gruba yönelik olmamak kaydıyla, ING Yatırım Menkul Değerler A.Ş. müşterilerine ve/veya dağıtım kanallarına yönelik olarak ING Yatırım Menkul Değerler A.Ş.'nin anlaşmalı olduğu dışarıdan hizmet sağlayıcı kuruluşlar tarafından hazırlanmakta olup, Bu Bülten içerisinde sunulan bilgi, analiz, veri ve yorumlar yatırım danışmanlığı faaliyeti kapsamında değildir. Bu Bülten; genel nitelikte yorum ve tavsiye sunulması amacıyla, sermaye piyasası araçlarının mevcut veya gelecekteki fiyat veya değerlerine ilişkin araştırmalardan veya diğer bilgilerden yararlanılarak genel yatırım tavsiyesi olarak hazırlanmaktadır. Yatırım danışmanlığı hizmeti, yetkili kuruluşlar tarafından kişilerin risk ve getiri tercihleri dikkate alınarak kişiye özel sunulmakta olup, genel yatırım tavsiyeleri ise kişiye özel olmayan yatırım stratejileri veya tavsiyeleri içermektedir. Bu sebeple, Bu Bülten içerisinde sunulan bilgi, analiz, veri ve yorumlar mali durumunuz ile risk ve getiri tercihlerinize uygun olmayabileceği gibi, sadece Bu Bülten'e dayanılarak yatırım kararı verilmesi beklentilerinize uygun sonuçlar doğurmayabilir.

ING Yatırım Menkul Değerler A.Ş. Tüm hakları saklıdır ©